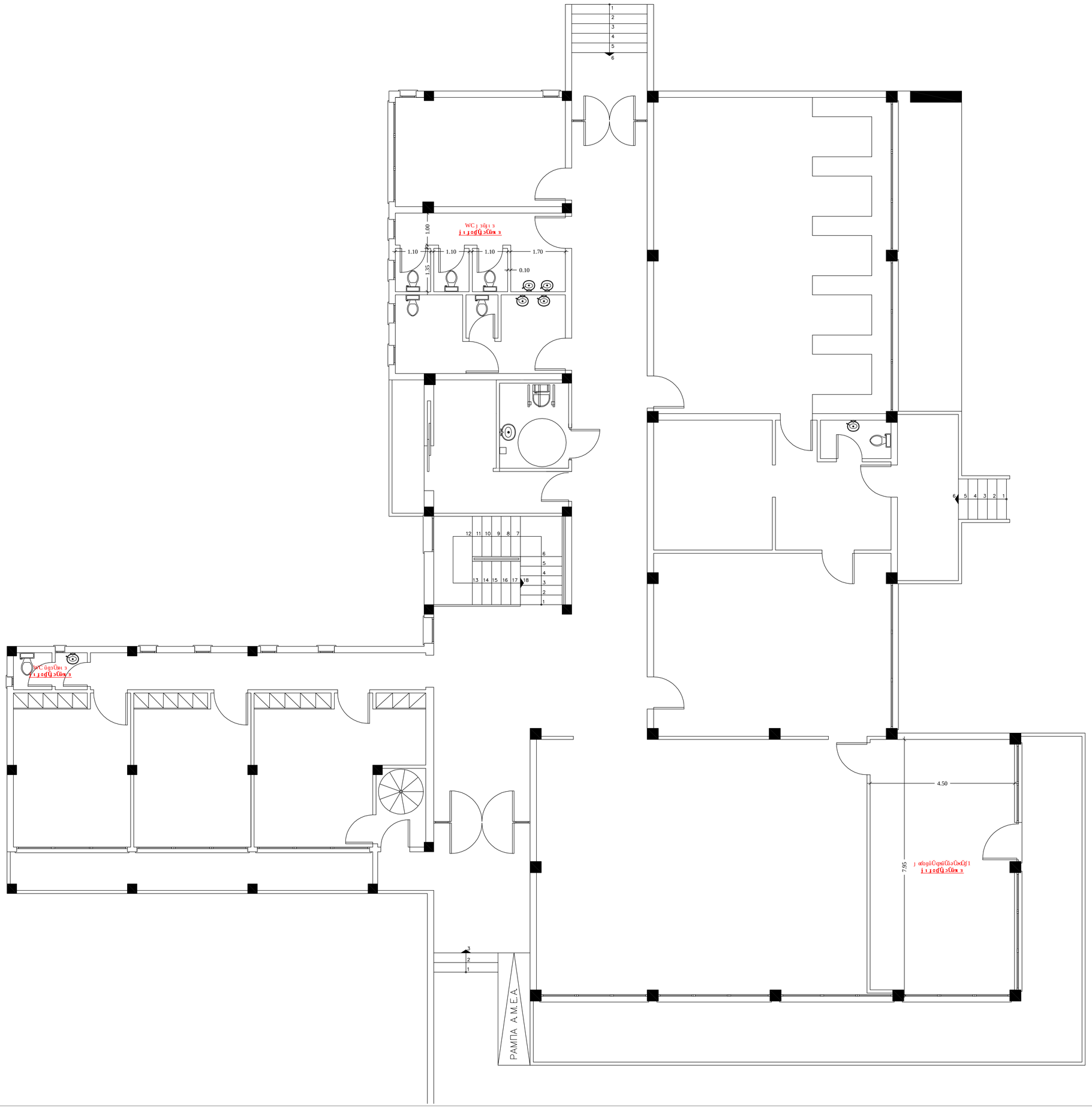

ΕΛΓΟ-ΔΗΜΗΤΡΑ
ΕΛΛΗΝΙΚΟΣ ΓΕΩΡΓΙΚΟΣ ΟΡΓΑΝΙΣΜΟΣ - ΔΗΜΗΤΡΑ

Αναπροσαρμογή Κτιριακής Υποδομής στις διατάξεις του Ν.4495/2017 - «ΦΕΚ Α΄ 167/3-11-2017»
και Κανονισμό Πυροπροστασίας Κτιρίων - Βεβαίωση Πυροπροστασίας
Κτιριακή υποδομή Γεωπονικής Σχολής Αγ. Δημητρίου, Τ.Κ. 17671 Αγ. Δημητρίου & Φιλοσόφων 3, Αθήνα
Ιατρείο Φυτοπαθολογικού Εργαστηρίου

Κάτοχος Άδειας:

Γ ε ω π ο ν ι κ ό Π ο λ ύ τ ε χ ν ο Α θ ή ν α ς

Θέση εγκατάστασης:

30.000,00 ευρώ (τριάντα χιλιάδες ευρώ και μηδέν λεπτά).

Ιδιοκτησία:

Γ Ε Ω Π Ο Ν Ι Κ Ο Π Ο Λ Υ Τ Ε Χ Ν Ο Α Θ Η Ν Α Σ

Βεβαιώνω ότι η Κτιριακή Υποδομή
ενός Κτιρίου
ΕΫ΄ σύμφωνα με τις διατάξεις του Ν.4495/2017 (ΦΕΚ Α΄ 167/3-11-2017)
βρίσκεται σε πλήρη λειτουργία

Ημερομηνία:	Κλίμακα:
ΕΫ΄ Ίλιος, Ιούνιος 2019	**1:50**